Solidarité et accès aux droits

Objectif de cette formation

- **L'objectif de cette formation est de faire prendre conscience que la solidarité est une construction humaine, aux facettes différentes : si l'expression d'une solidarité individuelle est naturelle, la conscience des solidarités organisées par la société l'est nettement moins: d'où le contenu principal du document.**
- **En complément, notre vision générale de la solidarité, dont l'organisation sociale permet de fait l'accès aux droits humains pour chacun.**
- **Ce document est la trace laissée après une animation ayant varié d'une heure et demie à deux heures avec des jeunes entrant en formation dans le cadre de leur service civique de la ville de Lille**
- **L'animation peut-être très interactive : les jeunes ont été sollicités pour donner leurs regards sur les questions relatives aux écrans repérés par *, et les points de vue exprimés mis en débat.**
- **Bien sûr, l'enseignant décide de sa pédagogie, et ce diaporama se veut être une simple ressource, utilisable partiellement ou totalement.**

- **Pour toute demande complémentaire, contacter ysadji@solidarite-laique.org**

La solidarité est œuvre humaine

(Œuvre de Moëbius)

Lille Wazemmes – Place de la Solidarité

SOLIDARITE

Un mot très utilisé

avec ceux de :

Egalité

Liberté

et souvent associé à ceux de :

Laïcité

Fraternité

* La solidarité pose question

Est-elle

- **une idée ?**
- **une valeur ?**
- **un concept ?**
- **un principe ?**
- **Un peu tout à la fois ?**
- **Quels mots associer à celui de solidarité?**

* Solidarité, ou… SolidaritéS

Question 1 : quels sont les mots que vous associez à celui de solidarité? Captation brute et affichage pour le groupe.

Question 2 : Quels sont les dix mots qui sont pour vous les plus représentatifs de la solidarité? Débat et échanges assurés…

Démarche(s) individuelle(s)

et/ou

Démarche(s) collective(s) ?

Solidarité

- **Face aux aléas de la vie : intempéries, accidents, maladies …**

de la compassion … au devoir moral

- **Face aux injustices de la société …**

de la révolte … au devoir juridique

* Solidarité : d’autres questions…

Quels liens entre solidarité et

- **Charité …**
- **Philanthropie …**
- **Emotion …**
- **Désir de construire avec d’autres …**
- **Devoir moral …**
- **Ici (près de chez moi), ailleurs, et dans le monde …**
- **…/…**

Solidarité

Elle apparaît pour la première fois dans le code civil de 1804 (Napoléon). C’est alors une notion juridique (la loi)

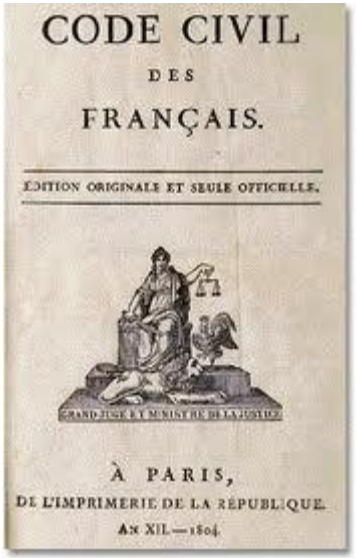
CODE CIVIL
DES
FRANÇAIS.

ÉDITION ORIGINALE ET SEULE OFFICIELLE.

À PARIS,
DE L'IMPRIMERIE DE LA RÉPUBLIQUE.
AN XII. — 1804.

* Solidarité

Une définition :

La solidarité est un engagement par lequel les personnes s'obligent les unes pour les autres et chacun pour tous.

Vous convient-elle?

Solidarité

Au 19ème siècle :

L'idée de solidarité se développe avec la révolution industrielle.

Différentes formes de solidarité apparaissent.

Solidarité

Les individus en société sont :

- **les rouages d'une même horloge …**
- **les membres d'un même corps …**
- **des associés volontaires …**

* Solidarité

La solidarité doit porter un impératif de justice … Des règles, des normes, des codes se construisent avec la naissance des :

- **syndicats**
- **société de secours mutuels**
- **coopératives**
- **associations**

Dans un contexte où l'école devient obligatoire pour tous (1885 - Jules Ferry)

Solidarité

C’est aussi transmettre dans le temps et l’espace:

Auguste Comte conçoit la solidarité comme

« un maillon dans la chaîne des générations »

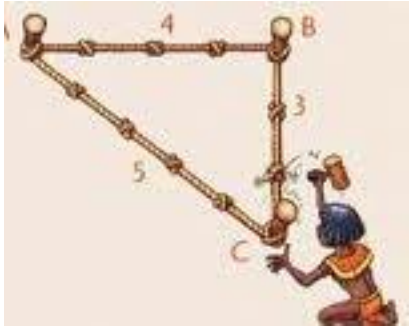

Solidarité

La solidarité prend une dimension politique avec Léon Bourgeois et Charles Gide.

La solidarité peut résoudre la question de la relation entre l'individu et le tout

- **sans écraser l'individu**
- **et sans faire du tout une entité supérieure aux éléments qui la composent**

* 20ème siècle : des solidarités concrètes (1/3)

En France :

- **Création de la Sécurité Sociale,**
- **Développement des services publics,**
- **Financement collectif des retraites,**
- **Développement de l'assurance chômage,**
- **Création par la loi de la CMU, du RSA,**
- **Epargne solidaire**
- **Création du service civique …**
- **…/…**

* 20ème siècle: des solidarités concrètes (2/3)

- **Le service civique est l'expression d'une solidarité …**
- **Par sa finalité et sa construction**
- **Par son mode de financement (démarche collective)**
- **Par l'engagement**
  - **Des jeunes qui sont volontaires (démarche individuelle)**
  - **Des tuteurs qui acceptent la mission de les accompagner sur leur temps de travail**
- **Par l'affectation concrète de chacun dans des services qui se trouvent dans son champ**

* 20ème siècle : des solidarités concrètes (3/3)

A l'international

- **Décolonisations,**
- **Déclaration universelle des Droits de l'Homme,**
- **Convention internationale des droits de l'enfant,**
- **Développement de la solidarité internationale,**
- **Objectifs ONU 2015 de Développement durable**
- **Politiques publiques d'aide au Développement,**
- **Campagne Mondiale pour l'Education,**
- **…/…**

La Raison appelle à la solidarité universelle

« Cette planète est en même temps notre maison et notre jardin. Au moment où les sociétés éparses sur le globe sont devenues interdépendantes, la prise de conscience de la communauté de destin terrestre doit être l'événement clé de notre début de millénaire.

Nous sommes solidaires dans et de cette planète.

C'est notre Terre-Patrie. » **Edgar Morin**

* Un idéal de solidarité universelle

Construisons les solidarités :

- ***Sociale :*** comme condition d'harmonie entre les hommes,
- ***Ecologique :*** comme condition de sauvegarde la nature donc des humains,
- ***Cosmopolitique :*** comme condition de paix par la justice également rendue à tous les peuples, qui transcende les frontières et qui concerne toutes les victimes d'injustice,
- ***Laïque :*** comme condition de coexistence de chacun avec tous, dans le respect des croyances et non croyances pour « vivre ensemble »,
- ***Culturelle :*** où chaque culture particulière peut prendre place, aucune culture n'ayant le monopole de l'universel.

Solidarité

Une solidarité émerge pour le respect des droits partout, pour tous

Animation spécifique disponible en contactant :
ysadji@solidarite-laique.org

* Sensibiliser aux droits des enfants

Les droits de l'enfant doivent être mieux respectés :

- **Droit à l'égalité et à l'insertion**
- **Droit d'avoir une identité**
- **Droit à la santé**
- **Droit à l'éducation**
- **Droit aux loisirs**
- **Droit à l'expression**
- **Droit d'être protégé contre les violences**
- **Droit d'être protégé contre l'exploitation**
- **Droit à des conditions de vie décentes**
- **Droit à la protection de la vie privée**

Et si les droits de l'enfant n'étaient que les droits accessibles à tout être humain …?

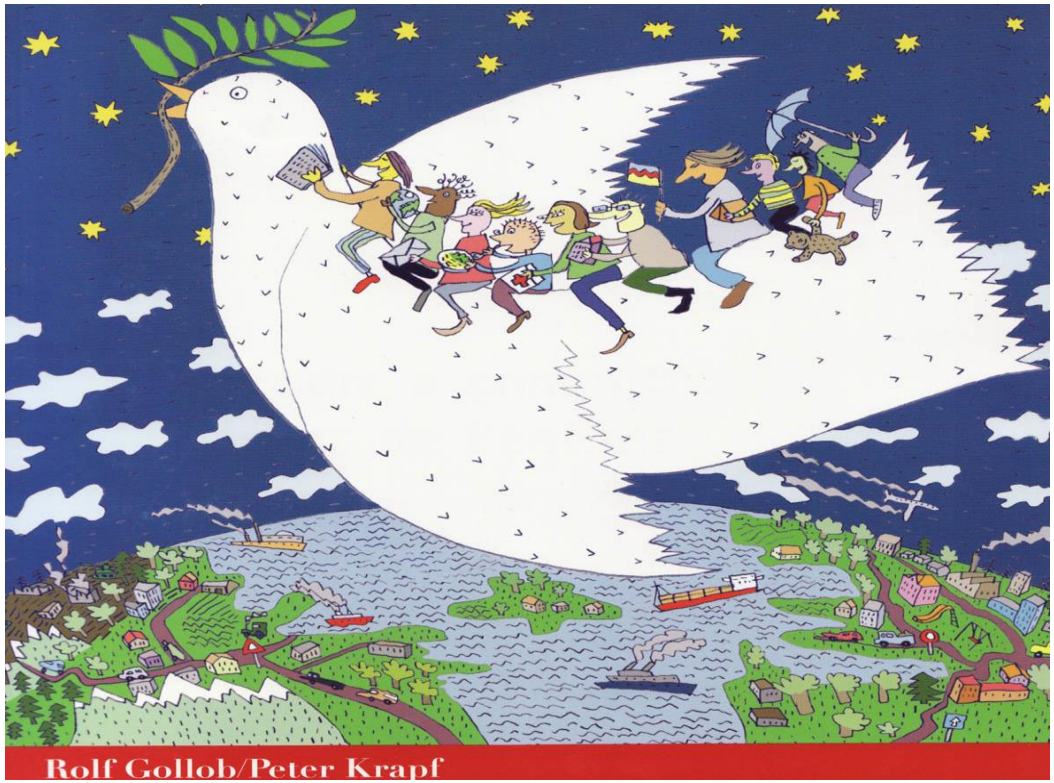

Eduquons aujourd'hui, pour plus de citoyenneté demain !

Solidarité et droits : agissons

Solidarité Laïque met à disposition gracieusement des outils pédagogiques (film, jeu, conte) pour sensibiliser jeunes et adultes aux droits de l'enfant, et à la solidarité en général.

Vous pourrez les sélectionner vous-mêmes en fonction de vos besoins en vous connectant sur la « Solidarithèque » :

http://www.solidarite-laique.org/pro/documents-pedagogiques/

Vous pouvez également prendre contact avec

ysadji@solidarite-laique.org

fpruchon@solidarite-laique.org

Solidarité Laïque

Éduquées aujourd'hui, plus libres demain

www.solidarite-laique.org