

LA
JUNIOR
COOPÉRATIVE

L'ESPER
L'Économie Sociale Partenaire
de l'École de la République



Culdesac est une commune
en pleine expansion accueillant
de nouveaux habitants
friands d'activité sportive.

LA
JUNIOR
COOPÉRATIVE

L'ESPER
L'Économie Sociale Partenaire
de l'École de la République



Aucune activité sportive
non compétitive n'est organisée
sur le canton de Culdesac.

LA
JUNIOR
COOPÉRATIVE

L'ESPER
L'Économie Sociale Partenaire
de l'École de la République



Organiser
des activités sportives
sur le canton.

LA
JUNIOR
COOPÉRATIVE

L'ESPER
L'Économie Sociale Partenaire
de l'École de la République



Des habitants décident de créer
une association qui organisera
des randonnées, des cours
de Zumba et de Tai-chi.
D'autres activités sont en projet.

LA
JUNIOR
COOPÉRATIVE

L'ESPER
L'Économie Sociale Partenaire
de l'École de la République



Nombre d'adhérents
et d'activités proposées
l'année suivante.

LA
JUNIOR
COOPÉRATIVE

L'ESPER
L'Économie Sociale Partenaire
de l'École de la République

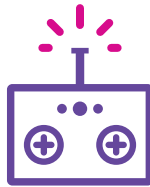

Tous les samedis,
une joyeuse bande de pilotes
de drones se retrouve pour
faire voler leurs engins.

LA
JUNIOR
COOPÉRATIVE

L'ESPER
L'Économie Sociale Partenaire
de l'École de la République

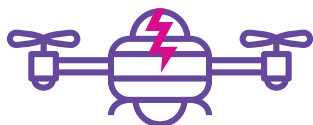

Les drones sont des objets parfois fragiles. Mais aucune société d'assurance ne veut assurer ces objets volants identifiés.

LA
JUNIOR
COOPÉRATIVE

L'ESPER
L'Économie Sociale Partenaire
de l'École de la République



Assurer les drones.

LA
JUNIOR
COOPÉRATIVE

L'ESPER
L'Économie Sociale Partenaire
de l'École de la République



Les pilotes du dimanche décident
de créer une société mutuelle
d'assurance spécialisée pour les drones.

Tous les mois, ils verseront
une cotisation de 10 euros.

En cas de problèmes
la mutuelle répondra présente.

The background is a solid blue color with a repeating pattern of white line-art icons. The icons include school supplies like pencils, pens, and a ruler, as well as tools like wrenches and a hammer, and food items like donuts and a leaf.

LA
JUNIOR
COOPÉRATIVE

L'ESPER
L'Économie Sociale Partenaire
de l'École de la République



Nombre d'adhérents et
taille du pot commun.

LA
JUNIOR
COOPÉRATIVE

L'ESPER
L'Économie Sociale Partenaire
de l'École de la République

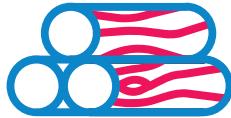

Mr Holmes est
propriétaire d'une menuiserie
employant 5 salariés.

LA
JUNIOR
COOPÉRATIVE

L'ESPER
L'Économie Sociale Partenaire
de l'École de la République

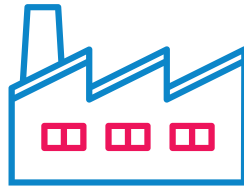

Mr Holmes va prendre
sa retraite l'année prochaine.
Mais il ne trouve personne
pour racheter son entreprise.

LA
JUNIOR
COOPÉRATIVE

L'ESPER
L'Économie Sociale Partenaire
de l'École de la République

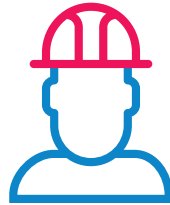

Maintenir les 5 emplois et
les pérenniser dans le temps.

LA
JUNIOR
COOPÉRATIVE

L'ESPER
L'Économie Sociale Partenaire
de l'École de la République



Les salariés décident
de racheter l'entreprise et
de la transformer en scop.

LA
JUNIOR
COOPÉRATIVE

L'ESPER
L'Économie Sociale Partenaire
de l'École de la République



Nombre de salariés
de l'entreprise dans deux ans.

LA
JUNIOR
COOPÉRATIVE

L'ESPER
L'Économie Sociale Partenaire
de l'École de la République

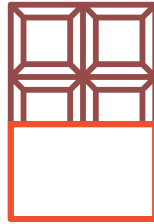

Plusieurs personnes se retrouvent
sur Facebook pour discuter
de leur passion commune,
le chocolat suisse.

LA
JUNIOR
COOPÉRATIVE

L'ESPER
L'Économie Sociale Partenaire
de l'École de la République

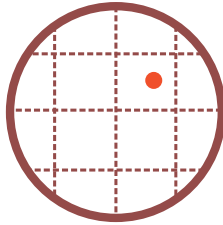

Ce chocolat est très dur
à trouver à Limoges.

The background is a solid blue color with a repeating pattern of white line-art icons. These icons include school supplies like pencils, pens, and a ruler, as well as tools like wrenches and a screwdriver. There are also icons of a donut and a leaf. In the center, there is a white rectangular box with a thin black border containing text.

LA
JUNIOR
COOPÉRATIVE

L'ESPER
L'Économie Sociale Partenaire
de l'École de la République



Faciliter au meilleur coût l'achat
de chocolat suisse.

The background is a solid blue color with a repeating pattern of white line-art icons. These icons include school supplies like pencils, pens, and a ruler, as well as tools like wrenches and a hammer. There are also icons of a donut and a leaf. In the center, there is a white rectangular box with a thin black border containing text.

LA
JUNIOR
COOPÉRATIVE

L'ESPER
L'Économie Sociale Partenaire
de l'École de la République

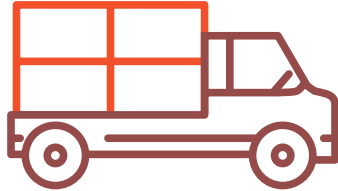

Les fans de chocolat montent
une coopérative de consommateurs
qui négocie directement
avec le producteur suisse et
le livre aux sociétaires.

LA
JUNIOR
COOPÉRATIVE

L'ESPER
L'Économie Sociale Partenaire
de l'École de la République



Prix et quantité
de chocolat vendu.

LA
JUNIOR
COOPÉRATIVE

L'ESPER
L'Économie Sociale Partenaire
de l'École de la République

—
CONTEXTE
—

LA
JUNIOR
COOPÉRATIVE

L'ESPER
L'Économie Sociale Partenaire
de l'École de la République

PROBLÈME

LA
JUNIOR
COOPÉRATIVE

L'ESPER
L'Économie Sociale Partenaire
de l'École de la République

OBJECTIF DE TRANSFORMATION

LA
JUNIOR
COOPÉRATIVE

L'ESPER
L'Économie Sociale Partenaire
de l'École de la République

—
MOYEN
—

LA
JUNIOR
COOPÉRATIVE

L'ESPER
L'Économie Sociale Partenaire
de l'École de la République

—
ÉVALUATION
—

LA
JUNIOR
COOPÉRATIVE

L'ESPER
L'Économie Sociale Partenaire
de l'École de la République

—
CONTEXTE
—

LA
JUNIOR
COOPÉRATIVE

L'ESPER
L'Économie Sociale Partenaire
de l'École de la République

PROBLÈME

LA
JUNIOR
COOPÉRATIVE

L'ESPER
L'Économie Sociale Partenaire
de l'École de la République

OBJECTIF DE TRANSFORMATION

LA
JUNIOR
COOPÉRATIVE

L'ESPER
L'Économie Sociale Partenaire
de l'École de la République

—
MOYEN
—

LA
JUNIOR
COOPÉRATIVE

L'ESPER
L'Économie Sociale Partenaire
de l'École de la République

—
ÉVALUATION
—

LA
JUNIOR
COOPÉRATIVE

L'ESPER
L'Économie Sociale Partenaire
de l'École de la République

—
CONTEXTE
—

LA
JUNIOR
COOPÉRATIVE

L'ESPER
L'Économie Sociale Partenaire
de l'École de la République

PROBLÈME

LA
JUNIOR
COOPÉRATIVE

L'ESPER
L'Économie Sociale Partenaire
de l'École de la République

OBJECTIF DE TRANSFORMATION

LA
JUNIOR
COOPÉRATIVE

L'ESPER
L'Économie Sociale Partenaire
de l'École de la République

—
MOYEN
—

LA
JUNIOR
COOPÉRATIVE

L'ESPER
L'Économie Sociale Partenaire
de l'École de la République

—
ÉVALUATION
—

LA
JUNIOR
COOPÉRATIVE

L'ESPER
L'Économie Sociale Partenaire
de l'École de la République

—
CONTEXTE
—

LA
JUNIOR
COOPÉRATIVE

L'ESPER
L'Économie Sociale Partenaire
de l'École de la République

PROBLÈME

LA
JUNIOR
COOPÉRATIVE

L'ESPER
L'Économie Sociale Partenaire
de l'École de la République

OBJECTIF DE TRANSFORMATION

LA
JUNIOR
COOPÉRATIVE

L'ESPER
L'Économie Sociale Partenaire
de l'École de la République

—
MOYEN
—

LA
JUNIOR
COOPÉRATIVE

L'ESPER
L'Économie Sociale Partenaire
de l'École de la République

—
ÉVALUATION
—