SEMAINE
ECONOMIE
SOCIALE &
SOLIDAIRE
A L'ECOLE.

DU 25 AU 30 MARS 2024

Agissons pour une économie
+ juste + durable + solidaire

Inscription et supports sur
semaineessecole.coop

@SemaineESSEcole

L'ESPER
L'Économie Sociale Partenaire de l'École de la République

Coopérons dès l'École

MINISTÈRE
DE L'ÉCONOMIE,
DES FINANCES
ET DE LA SOUVERAINETÉ
INDUSTRIELLE ET NUMÉRIQUE
Liberté
Égalité
Fraternité

MINISTÈRE
DE L'ÉDUCATION
NATIONALE
ET DE LA JEUNESSE
Liberté
Égalité
Fraternité

SEMAINE
ECONOMIE
SOCIALE &
SOLIDAIRE
A L'ECOLE.

La Semaine de l'Economie Sociale et Solidaire à l'Ecole

a pour but d'éduquer les élèves, de la maternelle au lycée, à l'économie sociale et solidaire par la réalisation et la valorisation d'actions plus justes, plus durables et plus solidaires.

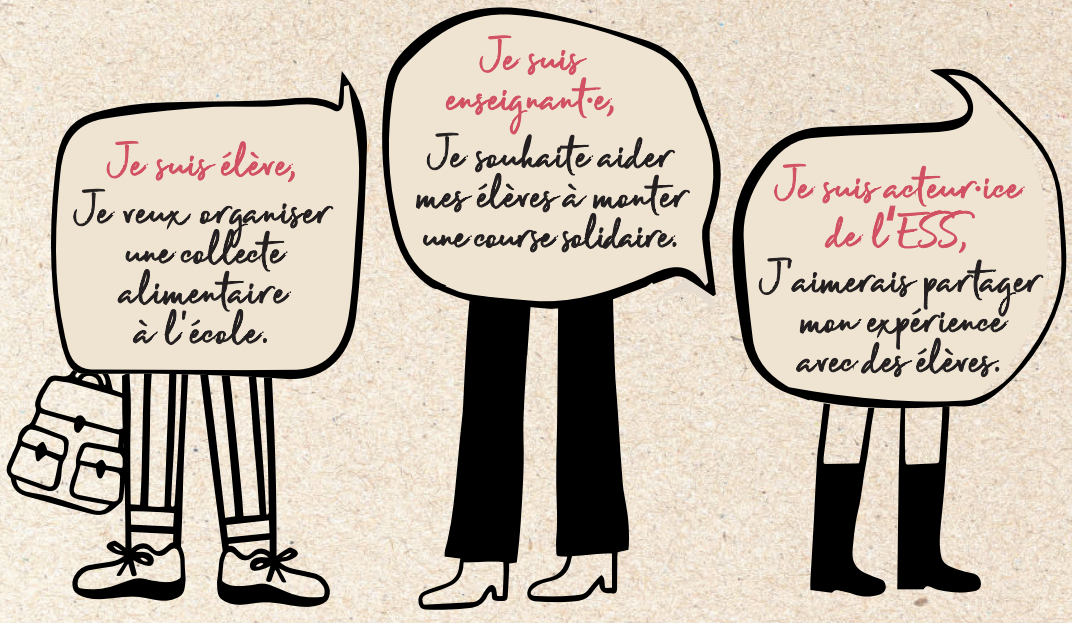

L'ESPER et l'OCCE vous accompagnent pour construire des actions ESS en classe avec :

- **des ressources pédagogiques et des webinaires sur l'ESS ;**
- **une mise en relation entre équipes éducatives et acteurs & actrices de l'ESS.**

JE M'INSCRIS
SUR SEMAINEESSECOLE.COOP

L'économie sociale et solidaire met en œuvre les valeurs et les principes de solidarité, de démocratie, d'utilité sociale et de lucrativité limitée. Elle représente des millions de personnes investies dans des associations, des coopératives, des mutuelles et des fondations.

design graphique : www.nathaliefranck.fr